ragendß

Eine Beilage der Zeitung *reformiert*.

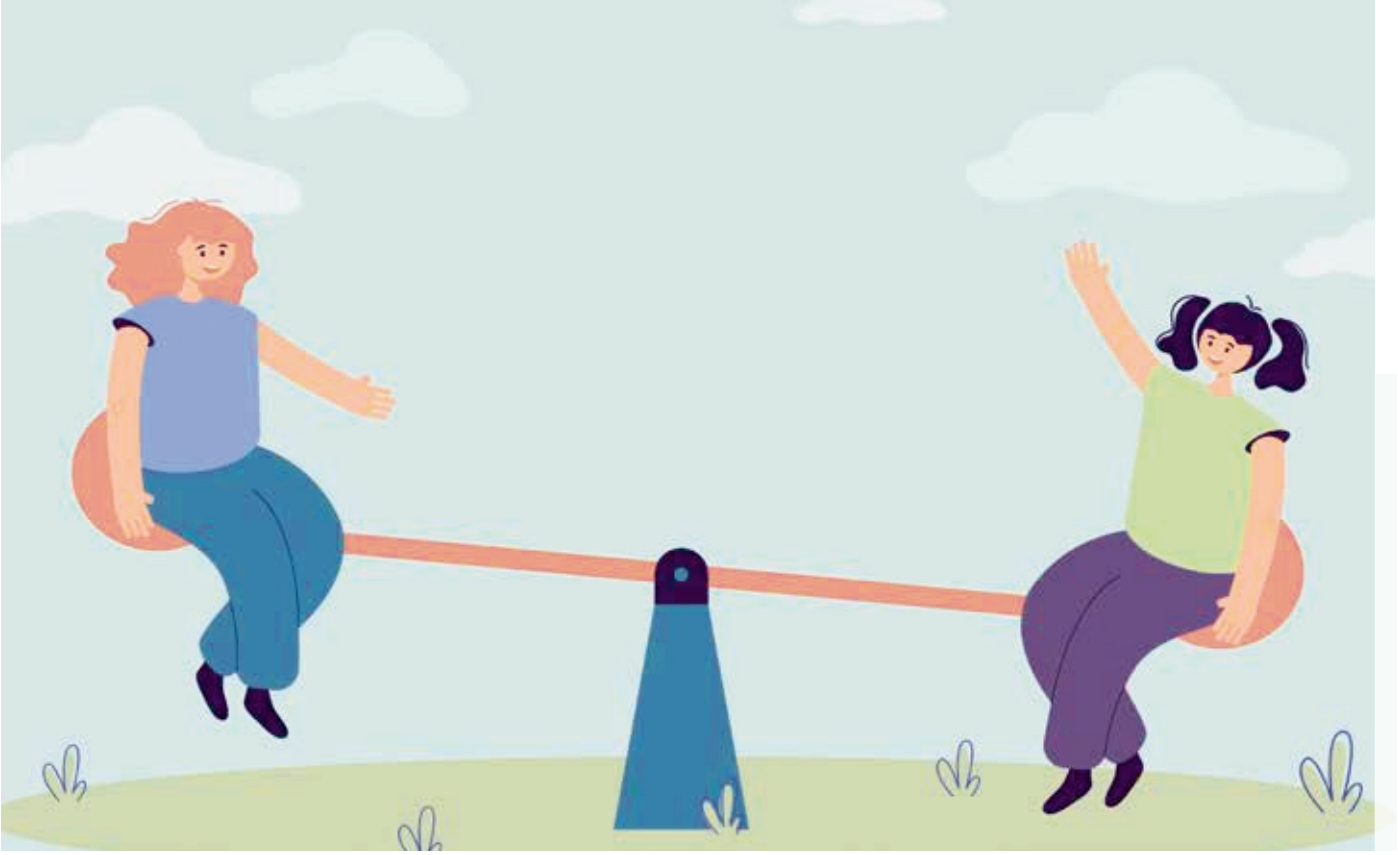

Gigampfi-Metapher zum Jugendbekenntnis. (Foto: pch.vector, freepik.com)

jugendbekenntnis

An ihrer Retraite vom 22./23. November 2024 beschäftigten sich Kirchenpflege und Gemeindekonvent mit der Frage, wie zugänglich und veränderungsbereit wir als Kirchgemeinde für Jugendliche und junge Erwachsene sind. Warum?

Der Cevi Gossau macht doch schon eine super Arbeit? Ja, damit könnte man sich auch zufrieden geben. Der Punkt ist: Unsere Jugend gibt sich damit nicht zufrieden. Wir spüren einen wachsenden Wunsch in der jüngeren Generation nach Gemeinde im ursprünglichen Sinn und Geist. Es ist Eigeninitiative in Richtung Mitgestaltung der Kirchgemeinde da, die nach einer Antwort fragt. Diese wollen wir der nachkommenden Generation geben. So ist an der besagten Retraite eine Art «Jugendbekenntnis» entstanden, welches wir in folgendem Satz zusammengefasst haben: «Jugend willkomme! Zäme Gott würke la, bis d'Chile z'chli isch». Im Kleingedruckten heisst es: «Junge Generationen sind uns wichtig. Sie gestalten und prägen unsere Kirche gleichwertig mit. Gemeinsam schaffen wir Raum für Gottes Handeln.»

Das Bild einer «Gigampfi» (Wippe) bringt zum Ausdruck, was wir uns wünschen: Miteinander schaukeln, das Gleichgewicht suchen, mal sind die einen oben, mal die anderen. Derjenige mit mehr «Gewicht» geht dem anderen entgegen.

Wir wollen das Leben im Alltag miteinander teilen, auch in unseren Häusern, und der Jugend dabei helfen, im Leben und im Glauben Wurzeln zu schlagen. Darin wollen wir uns nichts vormachen. Wir sind als Originale geschaffen und die dürfen wir auch sein. Dies auszusprechen ist ein erster wichtiger Schritt. In den kommenden Monaten und Jahren wollen wir uns miteinander auf diesen Weg machen.

Kirchenpflege und Gemeindekonvent

Neujahrslager 2024/25 – eine unvergessliche Woche (Foto: zvg Jara Peter)

bericht aus neujahrslager

In der Region Baselland verbrachten wir eine unvergessliche Woche mit etwa 95 Teilnehmern. Unter dem Thema «dihei bi Gott?!» tauchten wir tief in die Bedeutung von einem Zuhause bei Gott wie auch untereinander ein.

Das Lager war geprägt von intensiven geistlichen Erlebnissen, die viele Herzen berührten und eine neue Nähe zu Jesus schenkten. Neben inspirierenden Momenten im Lobpreis und tiefen Gesprächen kamen auch Sport und Kreativität nicht zu kurz. Verschiedene Nachmittagsangebote stärkten die Gemeinschaft.

Ein besonderes Anliegen des Teams war es, ein Umfeld zu schaffen, in dem sich jede Person willkommen und zuhause fühlen konnte. Diese herzliche Atmosphäre wurde von jedem einzelnen in diesem Lager gelebt und machte es zu einem Ort, an dem man Gottes Liebe spürbar erleben konnte.

Dankbar blicken wir auf eine Woche voller Glaube, Freude und Gemeinschaft zurück, die noch lange in Erinnerung bleiben wird.

Pascal Herren, Teammitglied Neujahrslager

heks (brot für alle)

Unsere Fastenaktion in der sechswöchigen Fastenzeit unterstützt Menschen in Syrien. Nach dem Sturz von Bashar al Assad stehen grundlegende Veränderungen an.

Eine Voraussetzung für einen friedlichen Übergang ist die humanitäre Versorgung der Bevölkerung. Bereits vor den jüngsten Ereignissen waren mehr als 17 Millionen Menschen auf Hilfe angewiesen. HEKS leistet über Partner in Damaskus und lokale Kirchen Nothilfe für Tausende. Besonders gefährdete Menschen in Aleppo erhalten Einkaufsgutscheine, kostenlose medizinische Versorgung und psychologische Betreuung für Schulkinder zur Verarbeitung von Kriegstraumata. Das Projekt wird von der kirchlichen Organisation «Union of the Armenian Evangelical Churches in the Near East» (UAECNE) durchgeführt, die seit Jahrzehnten in Aleppo aktiv ist.

Unterlagen jetzt anfordern: Da viel Post ungelesen im Altpapier landet, werden die «HEKS/Brot für alle»-Unterlagen nicht mehr flächendeckend in die Gossauer Haushalte verteilt. Falls Sie die Unterlagen auch in Zukunft im Briefkasten möchten, können Sie diese beim Sekretariat unter Telefon 044 975 30 68, via Mail sekretariat@refgossau.ch oder auf unserer Homepage www.refgossau.ch bestellen. Wir werden Ihnen die Unterlagen – die demnächst auch in den kirchlichen Gebäuden aufliegen – dann gerne via Post zustellen.

Peschi Hartmann, Geschäftsleiter, Christian Meier, Pfarrer

ganz persönlich

Im Jahr 2025 dreht sich im Sonntagspraise-Gottesdienst alles ums Thema «GANZ PERSÖNLICH».

Im Mittelpunkt stehen neun biblische Figuren. In jedem Gottesdienst möchten wir gemeinsam erforschen, was das Leben dieser Figuren für unser eigenes Leben bedeuten kann. Genauso stellen sich auch unsere Referentinnen und Referenten dieser Frage. Ihre ganz persönlichen Geschichten, verbunden mit den biblischen Biografien, sollen uns persönlich ansprechen und uns neue Perspektiven aufzeigen. Komm mit uns auf Entdeckungsreise und lass dich überraschen, wie biblische Lebensgeschichten unser Leben bereichern. Wir freuen uns auf inspirierende Gottesdienste! Den Start macht am 2. Februar unser Geschäftsführer Peschi Hartmann mit der Lebensgeschichte Josefs, der trotz grosser Brüche im Leben in Ägypten zur rechten Hand des Pharaos aufstieg und als höchster Verwalter und Verantwortlicher die Regierungsgeschäfte führte.

Kernteam SoP

Neujahrslager 2024/25 – eine unvergessliche Woche (Foto: zvg Jara Peter)

closer, 14.–15.3.2025

Mitten im Wandel haben wir das Bedürfnis nach Sicherheit und Hoffnung. Jesus sprach vom Reich Gottes – eine Realität, die alles verändern kann. Dieses Reich steht für Gerechtigkeit, Frieden und echte Freude, die durch Jesus Christus in uns gewirkt wird. Zeuge zu sein bedeutet nicht, lange Argumente zu liefern, sondern anderen zu zeigen, wie der Glaube an Jesus das Leben positiv prägt. Am CLOSER erwarten dich eine Worship Night und ein inspirierendes Seminar. Hauptreferenten sind Ralph Kunz und Heike Breitenstein. Um vom Earlybird-Preis zu profitieren, musst du dich jetzt anmelden. Weitere Informationen zu den Ateliers und das Programm findest du auf unserer Homepage oder im Flyer, der in der Kirche und dem Kirchgemeindehaus aufliegt. Lass dich von Gottes Liebe berühren und finde den Mut, Schritte in deinem Leben zu gehen.

Christian Meier, Pfarrer

closer 2025. (Flyer: zvg Pfr. Christian Meier)

dank für weihnachtspäckli

Schon einige Wochen ist es her, als wir in Gossau Päckli gesammelt haben, die mittlerweile im Osten die Herzen der Empfänger erwärmt haben: Was für ein schönes Zeichen, dass in der fernen Schweiz Leute an diese in grosser Armut lebenden Menschen denken!

Am Einkaufstag vor Coop und Migros konnte man seinen persönlichen Einkauf mit Artikeln für die Päckli ergänzen und diese in bereitgestellte Einkaufswägeli deponieren. Aus all den Produkten und Spenden vor Ort konnten 99 Päckli zusammengestellt werden. Dazu kamen 95 Päckli, die von Leuten komplett verpackt abgegeben wurden. So durften wir als Kirchen von Gossau total fast 200 Päckli an die Sammelstelle bringen. Vielen Dank an alle, welche etwas dazu beigetragen haben.

Marianne Nacht-Stauber, Sozialdiakonin

Päckliabgabestelle in Volketswil. (Foto: Sandra Aeberhard)

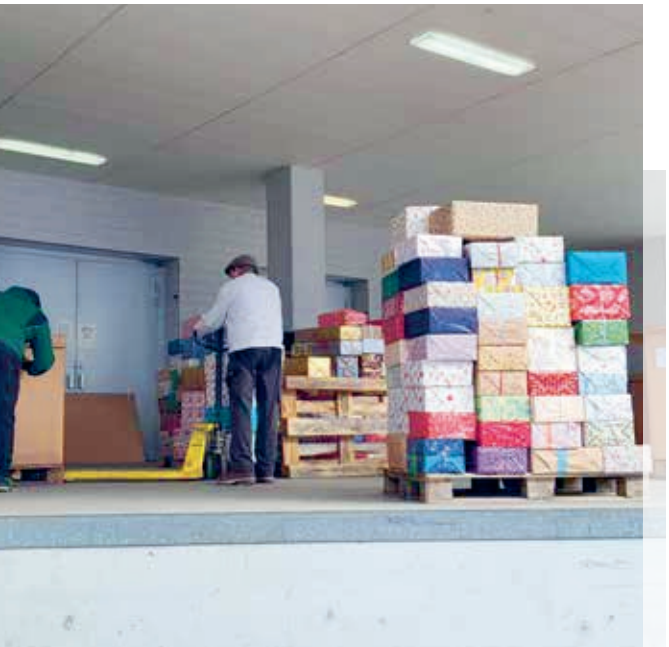

tanzend ins neue jahr

Zwei Tanzangebote: Solo tanzen Ü40 und 60+ jeweils Dienstagabend

Wussten Sie, dass Sie zu Ihrer körperlichen, geistigen und emotionalen Gesundheit im Alter nichts Besseres tun können, als sich zu Musik zu bewegen?

Tanzen fordert nachweislich beide Hirnhälften optimal heraus, sodass Gedächtnis und geistige Wachheit gleichermassen mit Gleichgewicht und Beweglichkeit gefördert werden. Zudem werden Muskulatur, Gelenke, die körperliche Koordination und der Kreislauf gestärkt. Die zwei unterschiedlichen Tanzangebote laufen weiter: Everdance® für 60+ und Musik an und einfach lostanzen! für alle Ü40. Keine Vorkenntnisse nötig! Einstieg jederzeit möglich. Detailinformationen auf den Flyern und auf der Homepage.

Helene Sägesser, Musikpädagogin

wochenende der stille

Jesus wurde Mensch. Was bedeutet dies für mich? Mensch werden ist keine Frage der Verwirklichung, sondern der Hingabe.

Wir leben aus Gottes Gnade. Sie nährt nicht den oberflächlichen Hunger, sondern die tiefste Sehnsucht: Nicht das, was wir an uns selbst wahrnehmen, ist unsere eigentliche Identität. Unsere Identität wird gebildet durch das, was Gott an uns tut. In Gottes Lebensschule werden wir immer wieder in diese Wirklichkeit zurückgeführt. Stille ist ein bewährter Weg, um äusserlich und innerlich in Gottes Gegenwart zu kommen. Exerzitien sind ein Weg, um mit Jesus Christus ins Gespräch zu kommen und herauszufinden, wie Gott sich im eigenen Leben zeigt. Das Wochenende der Stille vom 28. bis 30.3.2025 findet auf dem Wildberg statt. Alle Informationen und die Anmeldung sind auf unserer Homepage aufgeschaltet.

Christian Meier, Pfarrer

geschwister bleiben

Am ökumenischen Bildungstag referierte die Psychologin Bettina Ugolini über die Bedeutung von Beziehungen unter Geschwistern.
Sie könne man nicht aussuchen und man lebe länger mit ihnen als mit den Eltern. Es lohne sich daher, zu überlegen, wie man diese Beziehung gestalten will. Wenn Eltern ihre Kinder nicht gleichwertig behandeln, zum Beispiel ein Geschlecht vorziehen, provozieren sie damit Konflikte. Oft tauchen diese in der Lebensmitte der Nachkommen wieder auf. Sie aufzulösen sei dann deren Aufgabe – und auch, den Eltern zu vergeben. In der Regel öffneten sich Herzen, wenn Geschwister mit guter Absicht aufeinander zugehen.

Frau Ugolini am ökumenischen Bildungstag. (Foto: zvg Mirjam Fisch)

Zum Kaffee oder zu einer Wanderung einzuladen könnte der erste Schritt sein.

Mirjam Fisch-Köhler

weltgebetstag

Betet die ganze Welt?
Ja, am 7. März beten rund um die Erde die Menschen mit der Liturgie, die Frauen von den Cookinseln geschrieben haben, für deren Anliegen. Die Cookinseln liegen im Südpazifik. Sie umfassen fünfzehn Inseln mit nur 15‘000 Einwohnern in einem Meer, das so gross ist, dass alle Kontinente darin Platz hätten. «Wunderbar geschaffen» so lautet das Thema. Es ist dem Psalm 139 entnommen. «Wunderbar geschaffen» in Liebe. Dieses Siegel tragen wir alle. Das Bewusstsein, von Gott erschaffen, von ihm gedacht, gewollt zu sein, erfüllt mit Dank, mit Demut und Vertrauen. Die Frauen erzählen ihre Geschichten und von ihren Herausforderungen.

Beten Sie mit am Freitag, 7. März um 19.30 Uhr im reformierten Kirchgemeindehaus. Herzlich lädt dazu das Vorbereitungsteam ein, bestehend aus Frauen der reformierten Kirchgemeinde und der katholischen Pfarrei.

Silvia Bänziger, Silvana Hefti, Margrit Zollinger

wurzeln und flügel

Mit diesem Thema und einem Input von Adelheid Huber laden wir am Mittwoch, 5. Februar (9.00 bis 11.00 Uhr) zu «Frauen mittendrin» ein.
«Frauen mittendrin.unterwegs mit Gott» ist ein Angebot von Frauen für und mit Frauen: Wir hören einen persönlichen Impuls, bei dem verschiedene Frauen etwas mit uns teilen. Anschliessend wird das Gehörte in moderierten Gesprächsgruppen vertieft, in denen alle zu Wort kommen, die möchten (aber niemand muss). So sollen Frauen gestärkt werden und wachsen auf ihrem Lebens- und Glaubensweg und dabei den Gedankenreichtum anderer, Gemeinschaft und Austausch erleben. Alle weiteren Termine 2025 finden Sie auf dem Flyer und auf unserer Homepage.

Adelheid Huber, Pfarrerin

neuer cevi-vorstand

Der Cevi Gossau ist als Verein organisiert und wird durch einen ehrenamtlichen Vorstand geleitet.
In den letzten zwei Jahren fand ein kontinuierlicher Generationenwechsel im Vorstand statt. Wir freuen uns, dass das Gremium nun komplett ist und an der Mitgliederversammlung vom 20. November 2024 einstimmig gewählt wurde: Stephanie von Orelli (Präsidium), Rici Ruchti (Personal), Philipp Hauser (Finanzen), Florian Huber (Liegenschaft), Karin Lanz (Aktuariat). Wir wünschen dem Vorstand einen gesegneten Start!

Christa Klaus, Leitung Cevi Gossau

Weltgebetstag 2025 (Foto: zvg)

leitungspersonen für cevifröschli gesucht

Als es langsam dunkel wurde, versammelten wir uns und wurden vom Fröschli-König persönlich zu seiner Weihnachtsfeier eingeladen, welchen wir mit selbst verzierten Kerzen reich beschenkten. Während wir am Feuer Punsch und Buchstabensuppe genossen, merkten wir, dass der andere Gast, die Kröte, gar nicht anwesend ist. Mit lauter Stimme suchten die Kinder nach ihr, bis wir sie gefunden hatten. Spätestens bei den Weihnachtsliedern am Lagerfeuer strahlte jedes Kind.

Nicht nur an der Waldweihnacht, sondern einmal im Monat, erleben Kinder ab 2. Kindergarten bis 1. Klasse bei den Cevifröschli ein Jungscharprogramm: eine Geschichte und Abenteuer im Wald, Feuer machen, basteln und gemeinsam unterwegs sein.

Möchtest auch du die Fröschlis zum Strahlen bringen? Dann werde Fröschlileiterin! Melde dich für weitere Infos bei der Abteilungsleitung Nathalie Sonderegger *(nathalie.sonderegger@gmx.ch)*

Christa Klaus, Cevi Gossau ZH

netz mitgliederversammlung

Alle Mitglieder und Interessierten sind herzlich zu diesem Anlass eingeladen.

Mittwoch, 9. April 2025 um 19.30 Uhr im katholischen Pfarreizentrum, Chapfstrasse 25, 8625 Gossau ZH.

Wir freuen uns, Sie an der Mitgliederversammlung begrüssen zu dürfen.

Margrit Cacciavillani-Artho, Präsidentin Verein netz

seniorenferienwoche

Vom 16. bis 21. Juni 2025 in Bad Krozingen (D) im südlichen Breisgau. Die Rheinebene und der hügelige Südschwarzwald bieten unterschiedliche Erlebnisse.

Von einer Panoramafahrt auf dem Rhein zu Freiburgs höchster Adresse mit atemberaubendem Panoramablick und Bergwerkführung planen wir eine erlebnisreiche Ferienwoche. Die Ferienwoche ermöglicht fröhliche Gemeinschaft und besinnliche Momente. Sie verbringen mit uns ungezwungene Ferientage. Sie müssen weder planen noch organisieren, Sie dürfen nur geniessen. An- und Rückreise und beinahe alle Ausflüge bewältigen wir mit einem Car. Im Kirchgemeindehaus und der Kirche liegt der Flyer auf, der weitere Informationen zur Seniorenferienwoche gibt. Eine Anmeldung ist jetzt möglich. Bei Fragen wenden Sie sich an das Sekretariat oder an Pfr. Christian Meier.

Pfr. Christian Meier

Direktlink zur App

taufsonntage 2025

30. März 2025	Lernvikar David Schmid
15. Juni 2025	Pfr. Christian Meier
20. Juli 2025	Pfrn. Adelheid Huber
24. August 2025	Pfr. Johannes Huber
16. November 2025	Pfr. Philipp Müller

kindersegnung 2025

13. April 2025	Pfrn. Adelheid Huber
5. Oktober 2025	Pfr. Philipp Müller
7. Dezember	Pfr. Johannes Huber

kollekten kirche

November 2024	
Kollekte SAP an Kawaida	646.41
Reformationskollekte	674.04
Meos	1’183.93
LLB Congo	1’228.80
Kirche weltweit	888.83
Dezember 2024	
Kollekte SAP an Stiftung Berg	755.37
Mission 21	1’529.59
SMG, Centro Shama	1’202.23
Kawaida	544.60
Menschenrechte	908.44
HEKS Weihnachtskollekte	1’470.10
Life Gate	1’206.07

spenden cevi

IST November 2024:	173‘400.00
SOLL November 2024:	191‘620.00
IST Dezember 2024:	228‘181.00
SOLL Dezember 2024:	191‘620.00

Redaktionsadresse
Evang.-ref. Kirchgemeinde Gossau, Ragenda, Bergstrasse 31, 8625 Gossau, 044 975 30 61, E-Mail: kommunikation@refgossau.ch

Redaktionsschluss Ragenda
· März (Ausgabe 3): 5. Februar 2025
· April (Ausgabe 4): 5. März 2025

Kontakte
· Ref. Kirche: Sekretariat, 044 975 30 68, sekretariat@refgossau.ch (Dienstag ganzer Tag / Freitagvormittag)
· Cevi Verein: Büro, 044 935 25 35, info@cevigossau.ch (Dienstag- bis Freitagvormittag)
· Sigristen KGH/Kirche, 044 975 30 67, sigristen@refgossau.ch
· News & aktuelle Daten: *www.refgossau.ch* / *www.cevigossau.ch*

Geschäftsleiter
Peter Hartmann, 044 975 30 61, peter.hartmann@refgossau.ch

Pfarramt
Pfrn. Adelheid Huber, 044 975 30 65, adelheid.huber@refgossau.ch
Pfr. Johannes Huber, 044 975 30 65, johannes.huber@refgossau.ch
Pfr. Christian Meier, 044 972 30 73, christian.meier@refgossau.ch

Vikar
David Schmid, david.schmid@refgossau.ch

Sozialdiakonie
Markus Hardmeier, 044 975 30 69, markus.hardmeier@refgossau.ch
Marianne Nacht, 044 975 30 62, marianne.nacht@refgossau.ch

Katechetinnen
Elisabeth Hardmeier, 043 833 90 88, elisabeth.hardmeier@refgossau.ch
Marianne Nacht, 078 745 75 51, marianne.nacht@refgossau.ch

Leitung Cevi Gossau:
Christa Klaus, 044 935 57 48, christa.klaus@cevigossau.ch

Herausgeber: Evang.-ref. Kirchgemeinde Gossau, 8625 Gossau ZH
Redaktionsleitung: Hansjörg Herren
Layout: Katharina Lisser-Enzler, 044 975 30 52 (Di ganztags und Do-Vormittag), katharina.lisser@refgossau.ch oder kommunikation@refgossau.ch

ZH 1391
Herausgeber: Evang.-reformierte Kirchgemeinde Gossau & Cevi Gossau ZH

februar agenda märz

2 sonntag (feb)

· **SonntagsPraise**
10.00 Uhr, ref. Kirche
Input: Peschi Hartmann
Thema: Josef – ganz persönlich
Kinderhort bis 4 Jahre
Abentür am Sunntig
Gebetsteam
anschliessend Bistro & Zmittag

3 montag

· **Dorfgebet,** 19.30 Uhr, KGH

4 dienstag

· **Bibel im Gespräch,** 9.30 Uhr, Saal Restaurant Rosengarten

5 mittwoch

· **Gemeindegebet,** 6.30 Uhr, KGH

· **Frauen mittendrin,** 9.00 Uhr, KGH

· **Besinnung für Ältere,** 15.30 Uhr, Grüneck

· **Meditatives Kreistanzen,** 19.30 Uhr, kath. Pfarreizentrum

7 freitag

· **Migrantentreff,** 9.00 bis 11.00 Uhr, Viva Kirche Gossau

· **Fiire mit de Chliine,** 9.30 Uhr, Kirche und ref. KGH

· **Besinnung für Ältere,** 15.30 Uhr, Rosengarten

· **7 Date-Nights für deine Beziehung,** 19.00 Uhr, KGH (mit Anmeldung)

8 samstag

· **Puls,** 20.00 Uhr, vivo

9 sonntag

· **Traditioneller Gottesdienst**
10.00 Uhr, ref. Kirche
Leitung: Pfr. Dr. Armin Sierszyn
Thema: Vom Taumelbecher zum Kelch des Heils
Kinderhort bis 4 Jahre
Abentür am Sunntig
Abentür Teens
anschliessend Chilekafi

12 mittwoch

· **Gemeindegebet,** 6.30 Uhr, KGH

14 freitag

· **Migrantentreff,** 9.00 bis 11.00 Uhr, Viva Kirche Gossau

· **Besinnung für Ältere,** 15.30 Uhr, Rosengarten

16 sonntag

· **Traditioneller Gottesdienst**
10.00 Uhr, ref. Kirche
Leitung: Matthias Spiess
Thema: Gesendet. Wer? Wie? Wohin?
Kinderhort bis 4 Jahre
kein Abentür am Sunntig
Gebetsteam

19 mittwoch

· **Gemeindegebet,** 6.30 Uhr, KGH

· **Besinnung für Ältere,** 15.30 Uhr, Grüneck

· **Missionsgebet,** 19.30 Uhr, KGH

20 donnerstag

· **Dunschtig-Stamm,** 19.00 Uhr, KGH

21 freitag

· **Besinnung für Ältere,** 15.30 Uhr, Rosengarten

· **Raum für Gebet und Segnung,** 19.30 Uhr, KGH

23 sonntag

· **Moderner Gottesdienst**
10.00 Uhr, ref. Kirche
Leitung: Vikar David Schmid
Thema: Ein Körper – viele Körperteile. Prophetisches Reden im Alltag (1 Kor 14,3)
Kinderhort bis 4 Jahre
kein Abentür am Sunntig

26 mittwoch

· **Gemeindegebet,** 6.30 Uhr, KGH

28 freitag

· **Besinnung für Ältere,** 15.30 Uhr, Rosengarten

· **Hebräischkurs (mit Anmeldung),** 17.00 Uhr, KGH

zum vormerken:

· **closer:**
14./15. März 2025

· **Die sieben Worte Jesu vom Kreuz**
Streichkonzert mit Lesungen (Kirche)
17. April 2025, 19.00 Uhr

· **Seniorenferien**
16. bis 21. Juni 2025

· **Männer-Wander-Weekend**
28. und 29. Juni 2025

· **Frauenwochenende**
5. bis 7. September 2025

· **Ferien Seminar Moscia**
Nahostkonflikt: Israel – und wir?
2. bis 7. November 2025

2 sonntag (märz)

· **SonntagsPraise**
10.00 Uhr, ref. Kirche
Input: Pfr. Johannes Huber
Thema: Ups & Downs mit Hiskia
Kinderhort bis 4 Jahre
Abentür am Sunntig
Gebetsteam
anschliessend Bistro & Zmittag

3 montag

· **Dorfgebet,** 19.30 Uhr, KGH

5 mittwoch

· **Gemeindegebet,** 6.30 Uhr, KGH

· **Frauen mittendrin,** 9.00 Uhr, KGH

· **Besinnung für Ältere,** 15.30 Uhr, Grüneck

7 freitag

· **Migrantentreff,** 9.00 bis 11.00 Uhr, Viva Kirche Gossau

· **Besinnung für Ältere,** 15.30 Uhr, Rosengarten

· **Ökumenischer Weltgebetstag,** 19.30 Uhr, KGH

8 samstag

· **APASA,** 11.00 Uhr

· **Jungschar & Fröschli,** 13.30 Uhr